

▶ H3b

OPLEIDINGEN



TABLE OF CONTENTS

- 3 - Brian
- 4 - April
- 5 - Lina
- 6 - Shailey
- 7 - Adam
- 8 - Robin
- 9 - Matthew
- 10 - Olliver
- 11 - Zofia
- 12 - Natalie
- 13 - Emily
- 14 - Atakan
- 15 - Ariba
- 16 - Thomas
- 17 - Vignesh
- 18 - Aiden
- 19 - Selin
- 20 - Esila
- 21 - Giulia

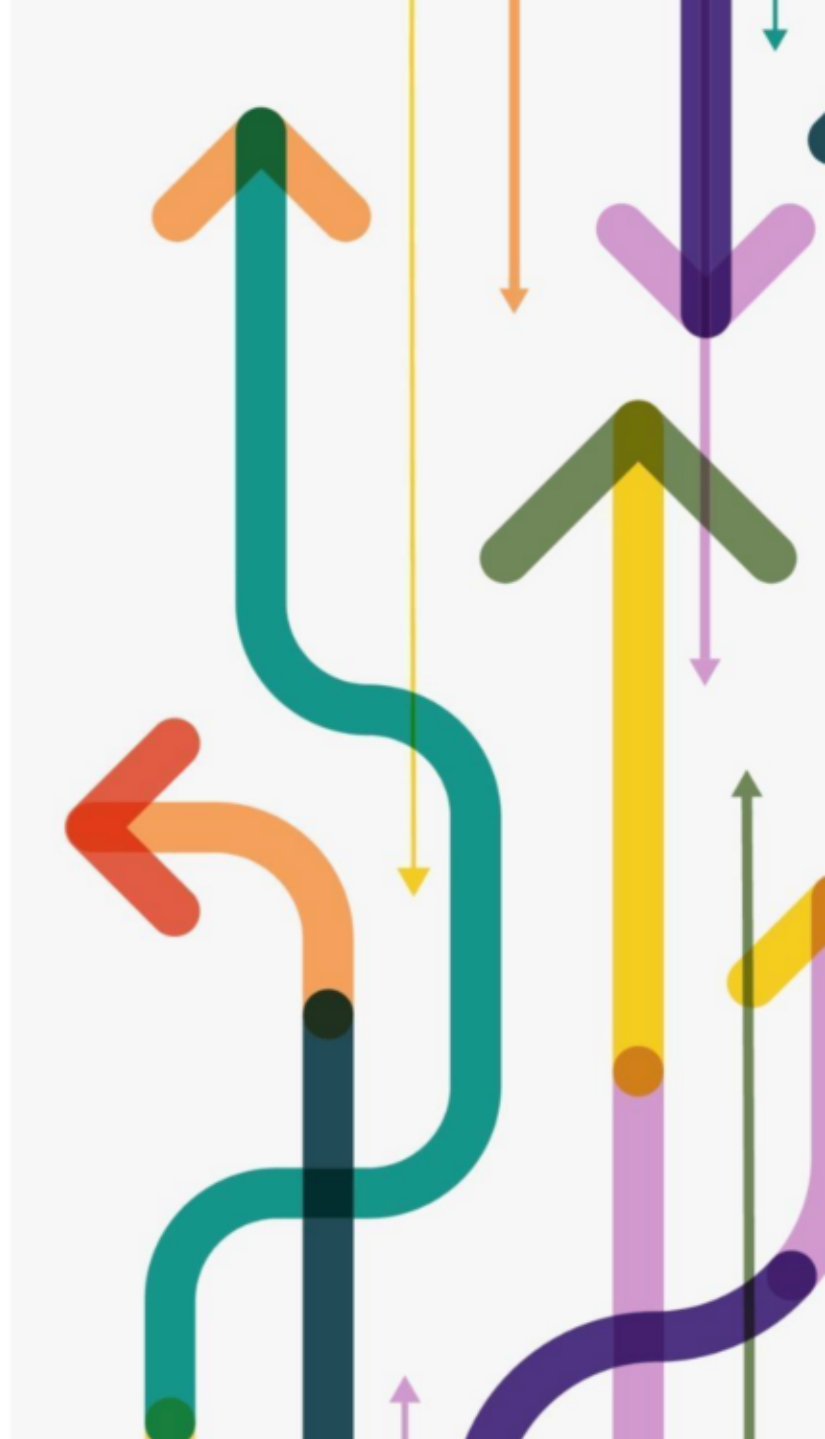

Maak één pagina in jullie jilster klassenmagazine (in het Nederlands of Engels) waarin je van één van de twee opleidingen een informatiepagina maakt. Doe dit in de volgende stappen:
Volg de instructies van je docent om een account op jilster.nl aan te maken
Bekijk hoe jilster werkt

Maak de pagina! Zorg ervoor dat:

- Je kunt lezen over welke opleidingen het gaat
- Jouw naam als schrijver er staat
- Je kunt zien/lezen wat voor profielen en vakken bij deze opleiding passen
- Wat voor sector de opleiding is
- Wat jou leuk ligt aan een opleiding zoals deze (meerdere redenen)
- Gebruik een leuke lay-out



Create one page in your jilster class magazine (in Dutch or English) in which you make an information page of one of the two courses. Do this in the following steps:
Follow your teacher's instructions to create an account on jilster.co.uk
See how jilster works

Create the page! Make sure that:

- You can read which courses it is about
- Your name as a writer is there
- You can see/read what kind of profiles and subjects fit this programme
- The level of the programme (MBO, HBO, WO)
- What things you like about a course like this one
- Use a nice layout

STERRENKUNDE



Profielen:

N&T

N&G

Vakken:

Natuurkunde

Wiskunde

Scheikunde

Informatica

De opleiding sterrenkunde valt in Nederland onder de sector "Wetenschap & Technologie". Deze sector omvat studies gericht op natuurwetenschappen en techniek.

Waarom Sterrenkunde?

Je bestudeert en ontdekt allemaal exoplaneten, galaxies, sterren.

Maar je gebruikt ook allemaal complexe en geavanceerde telescopen en andere ruimteonderzoekstechnologie.

Defensie

April BfH3b

Wiskunde

Een havo diploma met minimaal een 5,5 voor Engels, wiskunde (A,B,D) en Nederlands.

Welk profiel?

Je kunt met elk profiel bij defensie werken.

ACMA

Waarom wil ik bij defensie?

Ik wil al sinds ik klein was piloot worden, bij de luchtmacht. Daarom lijkt het mij erg leuk om bij defensie te werken en in een Apache te kunnen vliegen.

Mondzorgkunde

Wat houdt mondzorgkunde in?

Je richt je om tandbederf en
tandvleesaandoeningen te voorkomen.



Deze studie valt onder de sector
gezondheidszorg en je moet de
volgende vakken verplicht volgen
hiervoor; biologie en scheikunde.

Waarom is mondzorgkunde leuk?

Lina
Chaara

Als mondzorgkunde student
weet je hoe belangrijk het is
om een gezonde mond te
hebben, waardoor je
voldoende motivatie hebt om
aandacht aan je mond te
besteden

L	Q	Y	G	K	R	E	S	E	R	V	E	V	A	K	G	N	Z
E	U	Q	T	O	N	N	H	M	D	Q	D	E	J	B	C	E	B
I	C	N	A	A	C	E	D	D	M	R	F	R	A	N	S	M	I
M	K	S	R	D	C	C	U	N	E	E	G	C	C	H	K	A	E
O	O	S	C	A	E	Z	U	E	K	L	N	N	Y	V	G	X	B
N	H	H	H	N	U	Y	H	K	R	W	V	T	H	P	K	E	D
O	T	M	Y	S	D	Q	G	F	A	I	J	C	O	R	L	L	T
C	W	L	B	I	N	E	K	E	O	Z	K	J	E	R	W	O	Q
E	I	L	P	N	D	G	P	R	A	V	Q	M	J	D	R	O	U
S	J	Y	B	E	E	U	K	J	Y	H	Z	G	F	G	N	H	M
F	F	K	P	D	W	G	D	W	T	R	E	D	U	O	R	C	O
J	E	X	O	E	I	N	U	V	O	H	F	G	Q	P	L	S	O
I	L	G	N	I	S	J	I	P	S	T	C	M	O	L	F	X	M
R	P	R	V	H	K	L	T	K	Y	V	R	I	J	D	E	E	L
D	N	Q	U	C	U	I	S	U	G	K	W	O	F	G	O	P	Y
E	S	Z	D	S	N	R	B	C	G	F	P	V	T	S	L	H	S
B	J	N	J	E	D	J	H	G	P	R	O	F	I	E	L	T	X
Q	L	I	R	G	E	F	O	R	M	U	L	I	E	R	G	R	C

- BEDRIJFSECONOMIE
- DUIJS
- GESCHIEDENIS
- OUDER
- SCHOOLEXAMEN
- WISKUNDE

- CKV
- FORMULIER
- KEUZE
- PROFIEL
- TWIJFEL
- ZOEKEN

- DECAAN
- FRANS
- MENTOR
- RESERVEVAK
- VRIJDEEL

BEDRIJFS ECONOMIE

EEN INLEIDING

IVAN DE CNUYDT

Wat mij leukst lijkt aan deze studie is dat ik meer kom te weten over het beginnen van een eigen bedrijf enz

profielkeuze:

E&M

vakken:

Economie

Wiskunde A

**Adam
Hagagg
BH3B**

**ACADEMIA
PRESS**



Psychologie

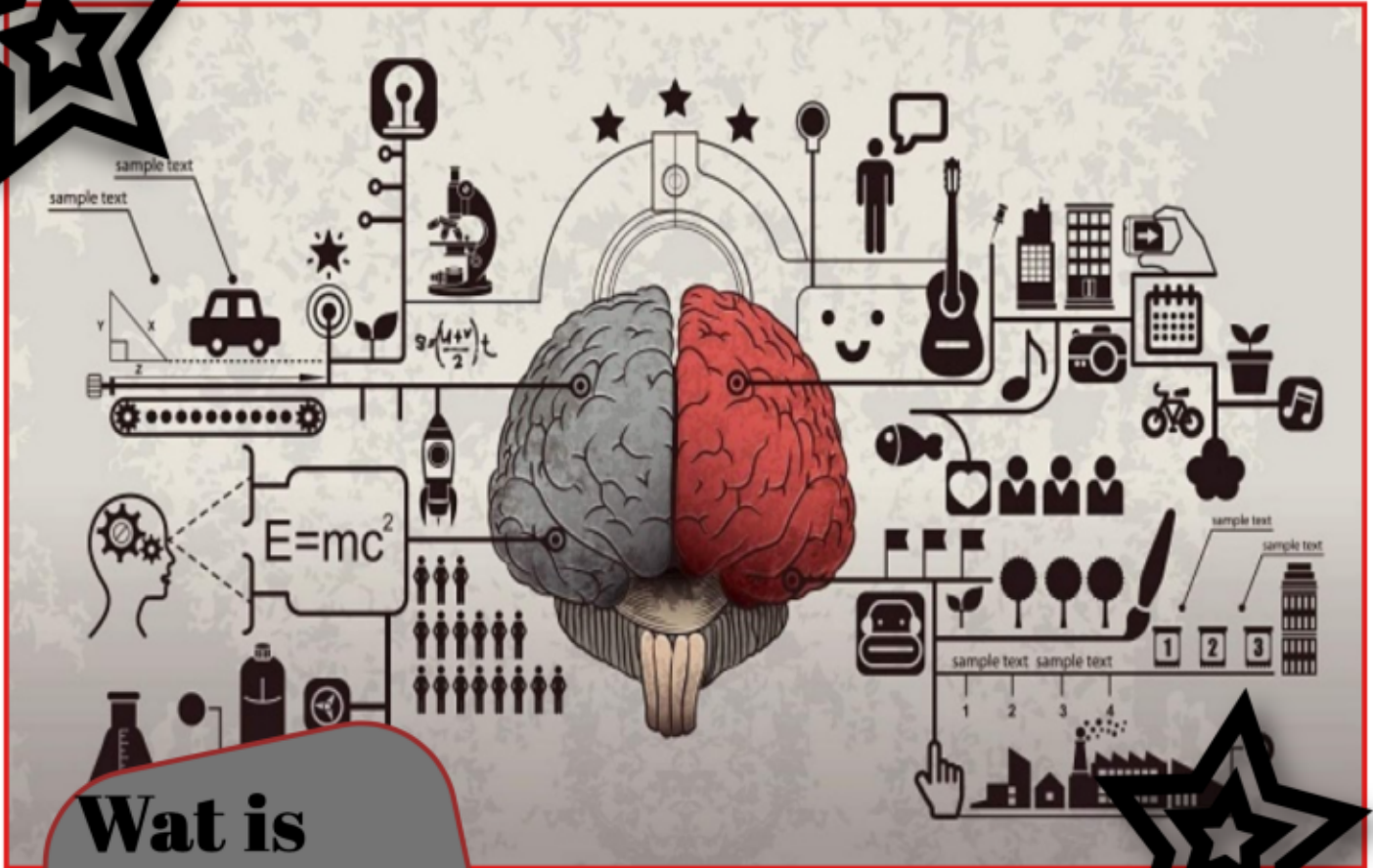

**Wat is
toegepaste
psychologie?**

Toegepaste psychologie is het gebruik van psychologische methoden en technieken om mensen te helpen.



1234567890000





Study
alot of
different
studies
and do
what
intrests
you

MAKE MONNEY
WITH BUSINESS
STUDIES
Help
bedrijven of
start er zelf
een

Wees
creatief
en doe
wat jij
leuk vind

Kies
C&M

alot of
different
jobs you
can do

Oliver
Konst





KLM Flight Academy

vakken pakketen en vakken

N&G
&
N&T

-wiskunde B
-Natuurkunde
-Nederlands
-Engels

mening

Persoonlijk geniet ik ervan om hoog boven de grond te zijn. Als ik piloot zou worden, zou ik dagelijks boven de wolken vliegen. Het is ook leuk om naar verschillende landen te vliegen en alle culturen te leren kennen.



sector

KLM Flight Academie focust op techniek en je voorbereiding om een piloot te worden.

EMERGENCY ROOM DOCTOR

Profiel:

Natuur en gezondheid



*Welke vakken
heb je nodig?*

Biology

Scheikunde

Natuurkunde

Wiskunde A of

B

Sector:

gezondheidszorg

*Wat lijkt mij leuk aan dit
profiel*

*Wat ik leuk vind aan dit profiel is
dat ik nog steeds natuurkunde en
scheikunde doen zonder N&T en
omdat ik dan mensen kan helpen
als doctor*

Gemaakt door

Natalie Kramer

BH36

vastgoed ondernemer

welke studie?

economie en maatschappij

- bedrijf en economie
- economie
- wiskunde
- engels
- nederlands



wat houdt vastgoed in?

vastgoed is beleggen en investeren in properties (huizen, flats etc.) hierin kan je verhuren en verkopen.
het wordt ook wel onroerend goed genoemd.

geïnteresseerd?

ik vind het interessant en het lijkt me leuk en uitdagend.

Emily Mesu



REAL ESTATES

C&M

ATAKAN

SALES

GOOD HOURS AND GETTING PAID WELL

NO NEED FOR HARD SUBJECTS



1234567890000

Bedrijfskunde

Ariba Sarker Bh3b



Wat houdt bedrijfskunde in?

Het vak bedrijfskunde houdt zich bezig met alles in en om organisaties. Het houdt zich vooral bezig met inkoop, verkoop en marketing.

Waarom is bedrijfskunde leuk?

Ik vind de vakken economie en bedrijfseconomie heel interessant en de studie lijkt me erg leuk.

Natuur
en
Techniek

Kwaliteiten:
Zorgvuldigheid
Creativiteit
handig zijn

Verplichte vakken:
Wiskunde B
Natuurkunde
Scheikunde

Zijn dit jouw interesses:
Robotica, Chemie,
3D-ontwerp,
Programeren, Electronica
en Ontwerpen?



hogeschool van amsterdam

welkom Commerciële Economie

Succesvolle bedrijven zoeken innovatieve marketingprofessionals met lef, die inspelen op nieuwe technologie en op nationale en internationale ontwikkelingen. Bij de opleiding Commerciële Economie aan de Hogeschool van Amsterdam leer je

nieuwsgierig en ondernemend te zijn, kansen te herkennen en te begrijpen.

Met jouw creativiteit verbind je bedrijven, organisaties en mensen, krijg je ze in beweging en zorg je voor meerwaarde.

Reverend Karen Harold



16.07.21

Engineering

Profielkeuze:
N&T

Vakken:

Wiskunde A
Natuurkunde



Wat kan je doen?

Elektrotechniek

Producten Ontwerpen

Technische Bedrijfskunde

Werktuigbouwkunde



Accountant

- study accounting
- financial accounting
- managerial accounting
- taxation
- auditing
- business law

Je moet Economie en
Maatschappij kiezen

Je kan het doen na de havo
of vwo

Rechten



Welke vakken zijn belangrijker?

voor rechten is er geen specifiek vak of profiel die je nodig hebt. in principe mag je alle vakken en profielen kiezen die je wilt en nog steeds rechten kunnen studeren.

Wat kan je worden met een rechten diploma

bij het behalen van deze diploma kan je: advocaat, rechter, jurist of bij de overheid werken,

Waarom kies ik deze opleiding?

sinds jong af aan ben, ik altijd al geïnteresseerd in mensen te helpen. ik vind het ook al altijd leuk om te argumenteren en mensen te verdedigen als ze het nodig hebben. ik heb ook heel vaak gehoord dat het iets is dat bij mij past en ik er goed in zou zijn. en toen ik stage liep met een advocaat wist ik al bijna zeker dat ik rechten ga studeren.



Medisch LaboratoriumOnderzoek

Hbo Bachelor

Profielen:
Natuur&Gezondheid
Natuur&Techniek

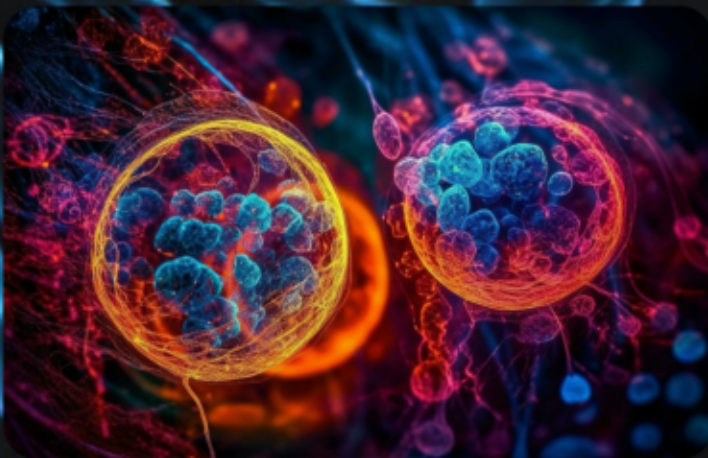

Vakken:
Biologie
Scheikunde
Wiskunde

Waarom deze studie?

Je leert veel over DNA vermenigvuldigen, hoe antibiotica tegen bacteriën vechten, cellen kweken, onderzoeken naar nieuwe medicijnen tegen ziektes, enzovoort. Dus wie weet, misschien kun je levens redden!

STUDIEKEUZE

DAT VRAAGT OM

EEN MEERKEUZE-

ANTWOORD

Loesje

STUDIE KIEZEN?

www.studiekeuze123.nl



Cultuur en Maatschappij		Economie en Maatschappij		Natuur en Gezondheid		Natuur en Techniek	
GEMEENSCHAPPELIJK	SLU	GEMEENSCHAPPELIJK	SLU	GEMEENSCHAPPELIJK	SLU	GEMEENSCHAPPELIJK	SLU
Nederlands	400	Nederlands	400	Nederlands	400	Nederlands	400
Engels IB	440	Engels IB	440	Engels IB	440	Engels IB	440
Culturele kunstzinnige Vorming	120	Culturele kunstzinnige Vorming	120	Culturele kunstzinnige Vorming	120	Culturele kunstzinnige Vorming	120
Lichamelijke Opvoeding	120	Lichamelijke Opvoeding	120	Lichamelijke Opvoeding	120	Lichamelijke Opvoeding	120
Global Perspectives / maatschappijleer	120	Global Perspectives / maatschappijleer	120	Global Perspectives / maatschappijleer	120	Global Perspectives / maatschappijleer	120
Loopbaanoriëntatie / mentories	0	Loopbaanoriëntatie / mentories	0	Loopbaanoriëntatie / mentories	0	Loopbaanoriëntatie / mentories	0
PROFIELDEEL		PROFIELDEEL		PROFIELDEEL		PROFIELDEEL	
Verplicht		Verplicht		Verplicht		Verplicht	
Geschiedenis	320	Economie	400	Biologie	400	Natuurkunde	400
		Geschiedenis	320	Scheikunde	320	Scheikunde	320
						Wiskunde B	360
Kies 2 uit:		Kies 1 uit:		Kies 1 uit:		Kies 1 uit:	
Kunst beeldende vorming + algemeen*	320	Wiskunde A	320	Wiskunde A	320	Biologie	400
Kunst drama + algemeen*	320	Wiskunde B**	360	Wiskunde B	360	Wiskunde D	320
Frans	400						
Duits	400						
Kies 1 uit:		Kies 1 uit:		Kies 1 uit:		Kies 1 uit:	
Aardrijkskunde	320	Frans	400	Natuurkunde	400		
Economie	400	Duits	400	Aardrijkskunde	320		
		Bedrijfsconomie	320				
		Aardrijkskunde	320				
VRIJE DEEL		VRIJE DEEL		VRIJE DEEL		VRIJE DEEL	
Kies 1 uit:		Kies 1 uit:		Kies 1 uit:		Kies 1 uit:	
Aardrijkskunde	320	Aardrijkskunde	320	Aardrijkskunde	320	Aardrijkskunde	320
Bedrijfsconomie	320	Bedrijfsconomie	320	Bedrijfsconomie	320	Bedrijfsconomie	320
Biologie	400	Biologie	400	Duits	400	Biologie	400
Duits	400	Duits	400	Economie	400	Duits	400
Economie	400	Frans	400	Frans	400	Economie	400
Frans	400	Kunst beeldende vorming + algemeen*	320	Geschiedenis	320	Frans	400
Kunst beeldende vorming + algemeen*	320	Kunst Drama + algemeen*	320	Kunst beeldende vorming + algemeen*	320	Geschiedenis	320
Kunst Drama + algemeen*	320	Natuurkunde	400	Kunst Drama + algemeen*	320	Kunst beeldende vorming + algemeen*	320
Natuurkunde	400	Scheikunde	320	Natuurkunde	400	Kunst Drama + algemeen*	320
Scheikunde	320	Wiskunde D**	320	Wiskunde D**	320	Wiskunde D**	320
Wiskunde A	320						
TOTAAL SLU		TOTAAL SLU		TOTAAL SLU		TOTAAL SLU	

Opmerkingen

* Er kan maar één kunstvak gekozen worden (dus niet kadr en kub)

** WID kan alleen ik combinatie met WIB gekozen worden. WIB kan in E&M alleen gekozen worden indien WIB als 'haalbaar' wordt aangemerkt door de vakdocent.

Iedere leerling kiest een reserve vak. Dit vak wordt (zo mogelijk) ingezet in plaats van een eerder gekozen vak indien:

- een eerder gekozen vak te weinig aanmeldingen heeft. Dit vak kan dan niet aangeboden worden in het cohort.
- De leerling een unieke combinatie van vakken heeft gekozen.

Een contractvak is niet verplicht. Dit extra vak wordt later meegeroosterd en zorgt voor dubbele afspraken in de lesdagen. Van een leerling met een contractvak wordt verwacht dat zij zelfstandig het vak kunnen volgen, goed kunnen plannen en een extra uitdaging

Reservevak:
Contractvak (niet verplicht):

versie 1:
15 december 2023

Cultuur en Maatschappij		Economie en Maatschappij		Natuur en Gezondheid		Natuur en Techniek	
GEMEENSCHAPPELIJK	SLU	GEMEENSCHAPPELIJK	SLU	GEMEENSCHAPPELIJK	SLU	GEMEENSCHAPPELIJK	SLU
Nederlands	480	Nederlands	480	Nederlands	480	Nederlands	480
Engels IB	600	Engels IB	600	Engels IB	600	Engels IB	600
Culturele kunstzinnige Vorming	160	Culturele kunstzinnige Vorming	160	Culturele kunstzinnige Vorming	160	Culturele kunstzinnige Vorming	160
Lichamelijke Opvoeding	160	Lichamelijke Opvoeding	160	Lichamelijke Opvoeding	160	Lichamelijke Opvoeding	160
Global Perspectives / maatschappijleer	160	Global Perspectives / maatschappijleer	160	Global Perspectives / maatschappijleer	160	Global Perspectives / maatschappijleer	160
Loopbaanoriëntatie / mentorau	0	Loopbaanoriëntatie / mentorau	0	Loopbaanoriëntatie / mentorau	0	Loopbaanoriëntatie / mentorau	0
Kies 1 uit:		Kies 1 uit:		Kies 1 uit:		Kies 1 uit:	
Chinees	480	Chinees	480	Chinees	480	Chinees	480
Duits	480	Duits	480	Duits	480	Duits	480
Frans	480	Frans	480	Frans	480	Frans	480
PROFIELDEEL		PROFIELDEEL		PROFIELDEEL		PROFIELDEEL	
Verplicht		Verplicht		Verplicht		Verplicht	
Geschiedenis	440	Economie	480	Biologie	480	Natuurkunde	480
		Geschiedenis	440	Scheikunde	440	Scheikunde	440
						Wiskunde B	600
Kies 1 uit:		Kies 1 uit:		Kies 1 uit:		Kies 1 uit:	
Wiskunde A	520	Wiskunde A	520	Wiskunde A	520	Biologie	480
Wiskunde C	480	Wiskunde B***	600	Wiskunde B	600	Wiskunde D	440
Kies 1 uit:		Kies 1 uit:		Kies 1 uit:		Kies 1 uit:	
Aardrijkskunde	440			Aardrijkskunde	440		
Economie	480			Natuurkunde	480		
Kies 1 uit:		Kies 1 uit:		Kies 1 uit:		Kies 1 uit:	
Chinees	480	Aardrijkskunde	440				
Duits	480	Bedrijfsconomie	440				
Frans	480	Chinees	480				
Kunst beeldende vorming + algemeen*	480	Duits	480				
Kunst Drama + algemeen*	480	Frans	480				
VRIJE DEEL		VRIJE DEEL		VRIJE DEEL		VRIJE DEEL	
Kies 1 uit:		Kies 1 uit:		Kies 1 uit:		Kies 1 uit:	
Aardrijkskunde	440	Aardrijkskunde	440	Aardrijkskunde	440	Aardrijkskunde	440
Bedrijfsconomie	440	Bedrijfsconomie	440	Bedrijfsconomie	440	Bedrijfsconomie	440
Biologie	480	Biologie	480	Biologie	480	Biologie	480
Chinees	480	Chinees	480	Chinees	480	Chinees	480
Duits	480	Duits	480	Duits	480	Duits	480
Frans	480	Frans	480	Economie	480	Economie	480
Economie	480	Kunst beeldende vorming + algemeen*	480	Frans	480	Frans	480
Kunst beeldende vorming + algemeen*	480	Kunst Drama + algemeen*	480	Geschiedenis	440	Geschiedenis	440
Kunst Drama + algemeen*	480	Natuurkunde	480	Kunst beeldende vorming + algemeen*	480	Kunst beeldende vorming + algemeen*	480
Natuurkunde	480	Scheikunde	440	Kunst Drama + algemeen*	480	Kunst Drama + algemeen*	480
Scheikunde	440	Wiskunde D***	440	Natuurkunde	480	Wiskunde D***	440
				Wiskunde D***	440		
TOTAAL SLU		TOTAAL SLU		TOTAAL SLU		TOTAAL SLU	

Opmerkingen

* Er kan maar één kunstvak gekozen worden (dus niet kadr en kub)

** WIB in een EM pakket kan alleen gekozen worden bij een positief advies voor wiskunde B

*** WID kan alleen ik combinatie met WIB gekozen worden

- Leerlingen met een NT2 indicatie kunnen gebruik maken van het recht op vrijstelling van een moderne vreemde taal in het gemeenschappelijke deel (inrichtingsbesluit WVD). Hierbij kiezen zij een vervangend vak van ten minst 440 SLU.

- Leerlingen met een dyslexie indicatie kunnen gebruik maken van het recht op vrijstelling van een moderne vreemde taal in het gemeenschappelijke deel van een Natuurprofiel (Inrichtingsbesluit WVD). Hierbij kiezen zij een vervangend vak van ten minst 440 SLU.

Iedere leerling kiest een reserve vak. Dit vak wordt (zo mogelijk) ingezet in plaats van een eerder gekozen vak indien:

- een eerder gekozen vak te weinig aanmeldingen heeft. Dit vak kan dan niet aangeboden worden in het cohort.
- De leerling een unieke combinatie van vakken heeft gekozen.

Leerlingen die een extra uitdaging willen en aan kunnen mogen een extra vak volgen. Dit wordt gerosterd in de constructie van een contractvak.

Reservevak:
Indien NT2 / Dyslexie vrijstelling vervangend vak:
Contractvak (niet verplicht):

versie 1:
15 december 2023

KIES JOUW PRETPAKKET!